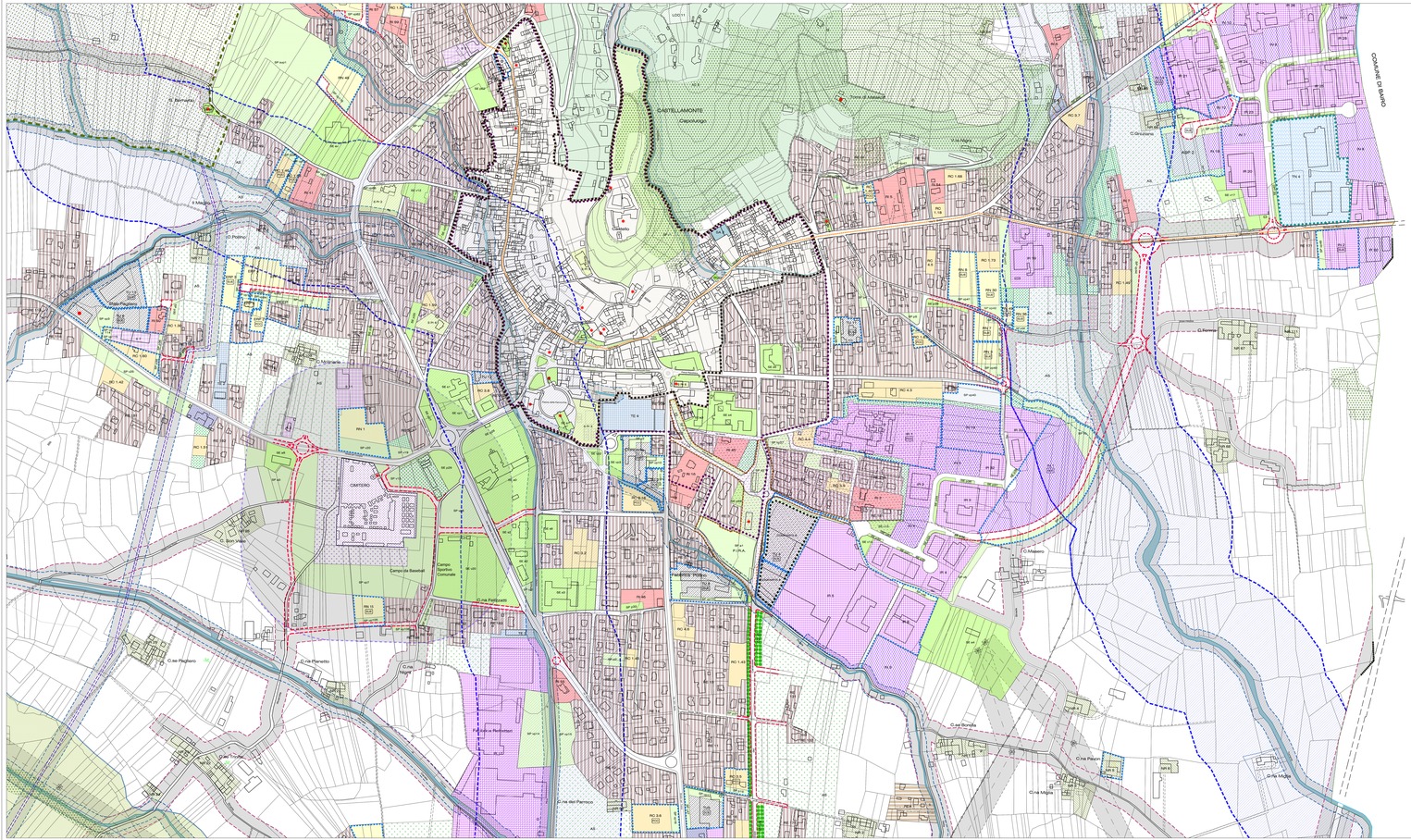
CASTELLAMONTE
Capoluogo
COMUNE DI BARBANIA
C.Ginestrone
C.Ferrero
C.Massaino
C.Mulino
C.Ca Nuova
C.na Pavon
C.na Magia
C.na Sordella
C.na del Bernone
C.na Planetto
C.na Pasquetti
C.na Pagliano
Campo da Basketball
Campo Sportivo Comunale
CIMITERO
C.Borgnolo
C.Molinetto
C.Pozzo
C.Ca Nuova
C.Ca Nuova
C.Ca Nuova